SZCZEGÓŁ WYSPY KANALIZUJĄCEJ
SKALA 1:100

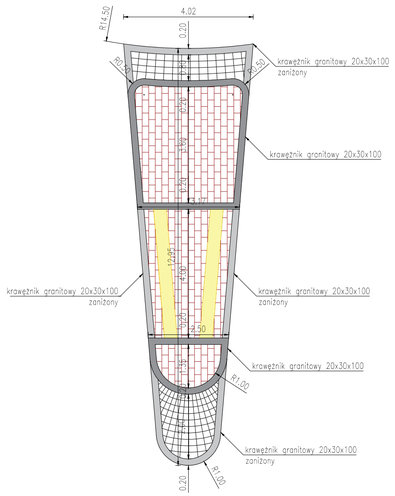

SZCZEGÓŁ ZJAZDU
SKALA 1:100

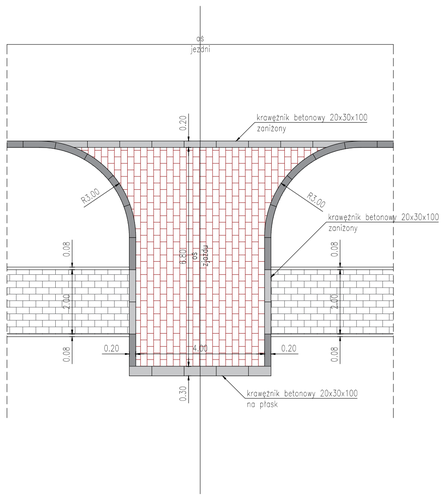

Szczegół osadzenia
osadzenie wiaty przystankowej i rowerowej na fundamentach
1:20

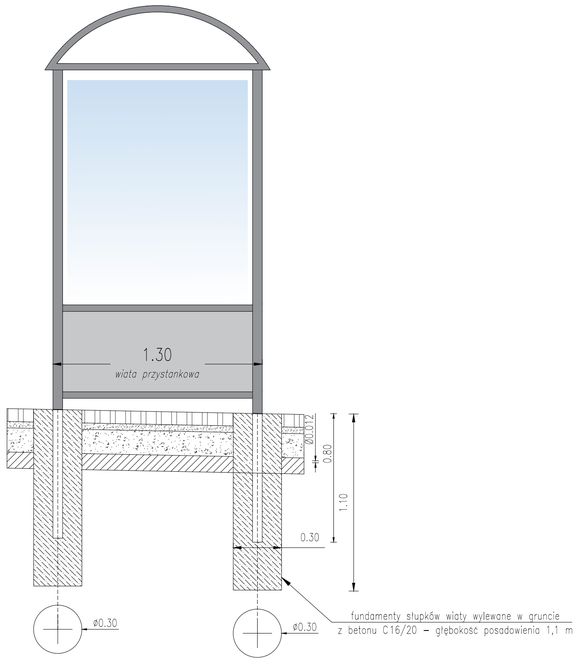

Szczegół wykonania wpustu ulicznego
1:20

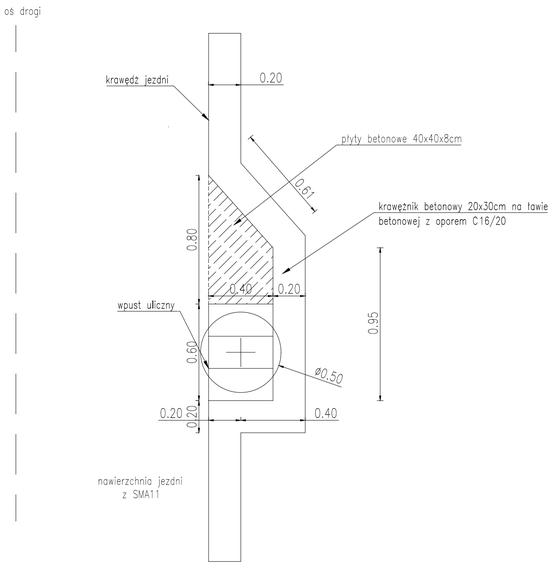

Szczegół osadzenia "C"
osadzenie zaniżone krawężnika
1:20

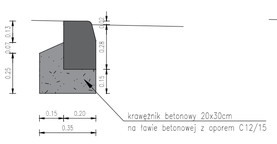

Szczegół osadzenia "D"
osadzenie zwykłe krawężnika
1:20

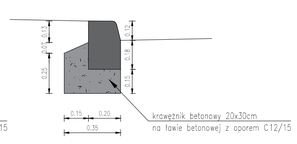

Szczegół "E"
obrzeże przy chodnikach
1:20

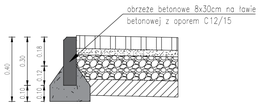

Szczegół osadzenia "F"
osadzenie płyt integracyjnych
1:20

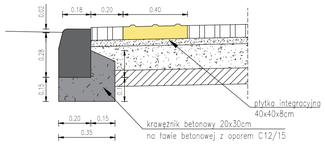

Szczegół osadzenia "G"
palisada przy peronie
1:20

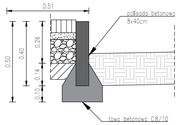

Szczegół osadzenia "H"
osadzenie na płask krawężnika
1:20

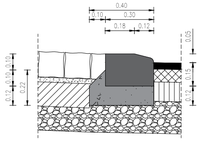

Biuro projektowe: PD PROJEKT INFRA **PD Projekt INFRA Sp. z o. o.** *ul. Kwiatkowskiego 1/212, 37-450 Stalowa Wola* *tel. 607 548 582 email: bp.pdprojekt@gmail.com*	Tytuł rysunku: **Szczegół cz.1**	Skala: 1:100/1:20
	Projektant - br. drogowa **mgr inż. Marek Froń** nr upr.: **K-190/02**	
Inwestor: **WÓJT GMINY ZALESZANY** ul. T. Kościuszki 16 37-415 Zaleszany	Sprawdzający: **mgr inż. Grzegorz Dubik** nr upr.: **K-86/02**	
	Opracował: **mgr inż. Paweł Dul** nr upr.: **PDK/0066/ZHOD/17**	
Lokalizacja: Pas drogowy dróg powiatowych nr 1012R i 1017R oraz drogi krajowej nr 77 Obręb 0011 Zaleszany, j. ew.181806_2 Zaleszany		
Stadium: ---		
Nazwa zadania: **Rozbudowa skrzyżowania drogi krajowej nr 77 z drogami powiatowymi nr 1012R i 1017R w msc. Zaleszany**	Data: **grudzień 2022r.**	Nr rysunku: **S-1**